KT Goûter

L'ÉGLISE DES ENFANTS
Un espace dédié à la spiritualité des enfants

UN MERCREDI PAR MOIS POUR LES ENFANTS

DE 4 À 7 ANS (1P À 4P)
14H15 À 15H30

DE 8 À 12 ANS (5P À 8P)
15H30 À 16H45

À L'AUDITOIRE CALVIN
(PLACE DE LA TACONNERIE)

RENSEIGNEMENTS : Etienne Jeanneret
ejeanneret@protestant.ch
079 270 37 03

Dans la salle des Merveilles,
les enfants partent à la découverte de leur spiritualité
avec la méthode Godly Play.
Suivi d'un goûter ! (sirop et chocolat).

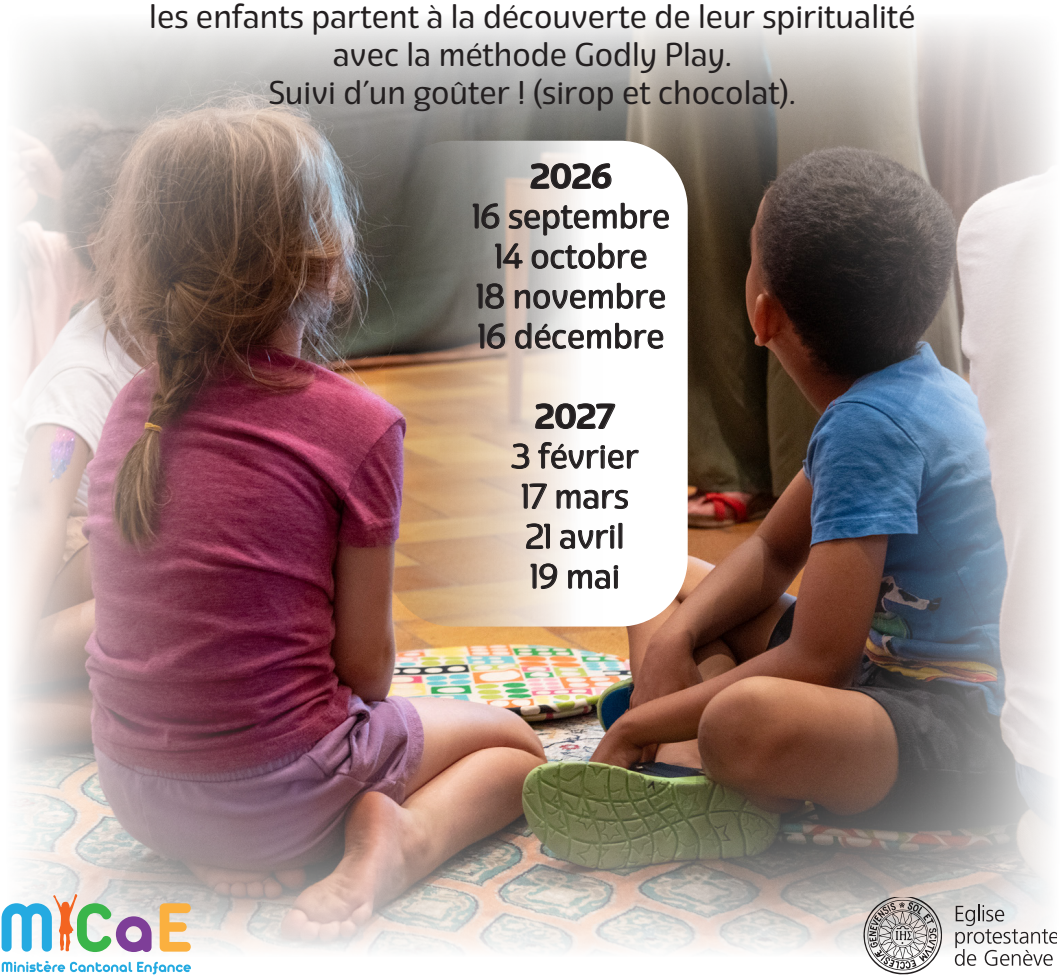

2026
16 septembre
14 octobre
18 novembre
16 décembre

2027
3 février
17 mars
21 avril
19 mai

MiCaE
Ministère Cantonal Enfance

Eglise protestante de Genève